ADEME & VOUS EN BRETAGNE

#19

AVRIL 2020

LA LETTRE D'INFORMATION DE L'ADEME BRETAGNE

Recherche, Développement, Innovation

i-Nov
concours d'innovation

INVESTIR L'AVENIR

La RDI : Dans l'ADN de l'ADEME

La Recherche-Développement et l'Innovation font partie de « l'ADN » de l'ADEME, établissement public sous la double tutelle du ministère de la Transition écologique et solidaire et du ministère de l'Enseignement supérieur, de la Recherche et de l'Innovation. L'accompagnement et le financement des investissements de la Recherche et de l'Innovation requièrent une attention particulière, pour trois raisons essentielles :

1 - **l'innovation permet de lever des freins** d'ordre technologiques, organisationnels ou financiers et constitue un vecteur d'accélération de la transition énergétique ;

2 - **la dynamique industrielle et la modernisation de l'outil de production,** en particulier à travers la mutation numérique de l'industrie, dépendent essentiellement de l'innovation ;

3 - **la prise de risque peut complexifier l'accès aux financements bancaires,** en particulier pour les entreprises industrielles.

LIRE LA SUITE

DÉCRYPTAGE

L'ADEME opérateur du volet Transition écologique et énergétique du 3e Programme d'investissements d'avenir (PIA).

LIRE LA SUITE

CHIFFRES-CLÉS

La Recherche Développement Innovation opérée par l'ADEME en Bretagne.

LIRE LA SUITE

FOCUS

L'appel à projets « Concours d'innovation - i-Nov » est un dispositif de soutien financé par le Programme d'investissements d'avenir...

LIRE LA SUITE

Contact :
jean-noel.guerre@ademe.fr

DANS **L'ACTUALITÉ**

« COUP DE BALAI SUR VOS DÉCHETS DANGEREUX »

L'opération de collecte des déchets dangereux auprès des professionnels initiée par la Chambre régionale de métier et de l'artisanat (CRMA Bretagne) se poursuit jusqu'au 31 décembre 2020. Alors que dans de nombreuses déchèteries, seuls les déchets non dangereux professionnels sont acceptés, la CRMA organise la collecte spécifique des déchets dangereux permettant aux professionnels de se mettre en conformité avec la réglementation.

LIRE LA SUITE

PRORÉFEI, LA FORMATION DES RÉFÉRENTS ÉNERGIE EN INDUSTRIE

La formation PRORÉFEI s'adresse aux salariés des entreprises des filières industrielles, notamment les responsables de production, de maintenance, de travaux neufs, les responsables QSE, HSE ou encore le chef d'entreprise ou le directeur d'usine qui a cette fonction de référent énergie.

Bretagne : 4 sessions en 2020

LIRE LA SUITE

NOTRE **MÉDIATHÈQUE EN LIGNE**

ÉDITIONS NATIONALES

LES BILANS THÉMATIQUES DU PROGRAMME D'INVESTISSEMENTS D'AVENIR - ÉDITION 2020

RÉDUCTION DES ÉMISSIONS ET DE LA CONSOMMATION DES VÉHICULES ROUTIERS THERMIQUES

TÉLÉCHARGER LE PDF

VÉHICULE CONNECTÉ ET AUTONOME

TÉLÉCHARGER LE PDF

TRANSPORTS FERROVIAIRES ET GUIDÉS

TÉLÉCHARGER LE PDF

NAVIRES

TÉLÉCHARGER LE PDF

SYSTÈMES ÉLECTRIQUES INTELLIGENTS : LE SOUTIEN DE L'ADEME À L'INNOVATION DEPUIS 2010

TÉLÉCHARGER LE PDF

FICHE « ILS L'ONT FAIT » : PROJET IDOLES

TÉLÉCHARGER LE PDF

APPELS **À PROJETS**

APPELS À PROJETS NATIONAUX

I-NOV

L'ADEME et Bpi France ont lancé dans le cadre du PIA 3, le Concours d'innovation i-Nov pour les projets à fort contenu technologique dans les domaines suivants :

- Énergies renouvelables, stockage, systèmes énergétiques ;
- Transports et mobilité durable ;
- Industrie et agriculture éco-efficientes ;
- Eau et biodiversité.

Date de clôture : **12 mai 2020**

EN SAVOIR PLUS

Voir aussi Focus

CHALEUR RENOUVELABLE : 3 APPELS À PROJETS (AAP) POUR L'INDUSTRIE

L'ADEME lance ses trois appels à projets à destination des entreprises pour soutenir la production de chaleur renouvelable. Les entreprises peuvent candidater à un ou plusieurs de ces AAP.

1 - Production de chaleur à partir de biomasse

EN SAVOIR PLUS

2 - Production de chaleur à partir de Combustibles solides de récupération (CSR)

EN SAVOIR PLUS

3 - Production de chaleur à partir de l'énergie solaire

EN SAVOIR PLUS

Date de clôture : **14 mai 2020**

APPELS À PROJETS RÉGIONAUX

CHAUFFE-EAU SOLAIRE ET DÉMARCHE ENVIRONNEMENTALE DANS UN HÉBERGEMENT TOURISTIQUE

Soutien aux études et installations solaires pour le chauffage et l'eau-chaude sanitaire et financement de l'accompagnement, par un prestataire extérieur, pour la mise en oeuvre d'actions permettant d'engager une certification environnementale (hébergements prioritaires : campings, privés et municipaux, hôtels, hébergements collectifs).

Date de clôture : **26 juin 2020**

EN SAVOIR PLUS

Contact ADEME : **Sophie PLASSART**
Tél. 02 99 85 89 22
sophie.plassart@ademe.fr

EN SAVOIR PLUS SUR LES APPELS À PROJETS DE L'ADEME :

Les AAP nationaux :
https://www.ademe.fr/actualites/appels-a-projets

Les AAP bretons :
https://bretagne.ademe.fr/actualites/appels-projets

ÇA SE PASSE **À L'ADEME BRETAGNE !**

2 ARRIVÉES À L'ADEME !

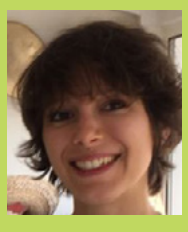

Mobilité

Chargée de mission en alternance

Mathilde Pavageau-Mancheron a intégré l'équipe de l'ADEME en tant que chargée de mission Mobilité dans le cadre d'un contrat de professionnalisation en alternance avec un Mastère Économie Circulaire à UniLaSalle–EME*. Ses missions :

- contribuer à la mise en œuvre technique et financière d'actions relatives aux transports et aux mobilités ;
- accompagner les porteurs de projets dans leurs réflexions et leurs démarches ;
- participer aux réunions et à l'animation de la cellule régionale d'appui.

**Ecole des métiers de l'environnement*

Contact :
Mathilde.PAVAGEAUMANCHERON@ademe.fr
Tél. 02 99 85 87 25

Rénovation énergétique

Chargée de missionSARE (Service d'accompagnement pour la rénovation énergétique)

Fabienne Glomot rejoint l'ADEME Bretagne pour trois ans afin d'accompagner le développement du SARE, nouveau programme CEE* sur les régions Bretagne, Pays de la Loire et Normandie. Le SARE est doté, au niveau national, de 200 M€ sur la période 2020-2024, dont 20 M€ dédiés à l'ADEME pour l'animation du dispositif dans l'enveloppe des CEE.

**Certificat d'économie d'énergie*

Contact :
Fabienne.GLOMOT@ademe.fr
Tél. 02 99 85 87 11 / 06 08 53 92 26

EN SAVOIR PLUS
SUR LE PROGRAMME SARE

INFO SPÉCIALE CORONAVIRUS

En raison des mesures sanitaires liées à l'épidémie de COVID-19 décrétées par le Premier Ministre, les bureaux de l'ADEME sont actuellement fermés. Vous pouvez cependant joindre vos correspondants ADEME Bretagne par mail ou téléphone.

Voir toutes les coordonnées

OFFRE **DE FORMATION**

CHANGEMENT DE COMPORTEMENT

Changement individuel et passage à l'action en TEE ; Co-construire pour s'engager durablement ; Cartographier et connaître les acteurs de son territoire ; Développer son marketing de service ; Acquérir les fondamentaux du changement de comportement.

En savoir plus et prochaines dates

DÉCHETS (Gestion et prévention)

Matrice des coûts et méthode ComptaCoût© ; PLPDMA ; Réemploi – Réutilisation ; Ambassadeur prévention ; Biodéchets ; Dynamique de groupe ; Gestion des déchets ; Zéro phyto sur les terrains de sport.

En savoir plus et prochaines dates

ÉCO-RESPONSABILITÉ

Achats responsables ; Achats publics durables.

En savoir plus et prochaines dates

ÉNERGIE-MOBILITÉ

Maîtrise de l'énergie dans l'entreprise
Référent énergie en industrie Formation PRORÉFEI.

En savoir plus et prochaines dates

Voir aussi la rubrique « Actualité »

Démarches énergie-climat
Lancer une démarche Climat air énergie ; Évaluer un Plan climat ; Adapter son territoire au changement climatique ; outil TETE.

En savoir plus et prochaines dates

Précarité énergétique
Diagnostic socio-économique au domicile des ménages.

En savoir plus et prochaines dates

PRAXIBAT

Efficacité énergétique dans le bâtiment
Éclairage ; ventilation ; enveloppe de bâtiment performants.

Énergies renouvelables
Qualisol ; Qualibois.

En savoir plus et prochaines dates

DÉCOUVRIR TOUTE L'OFFRE DE FORMATION DE L'ADEME BRETAGNE

LES RENCONTRES DE L'ADEME BRETAGNE

AGENDA **LES IMMANQUABLES**

JUIN

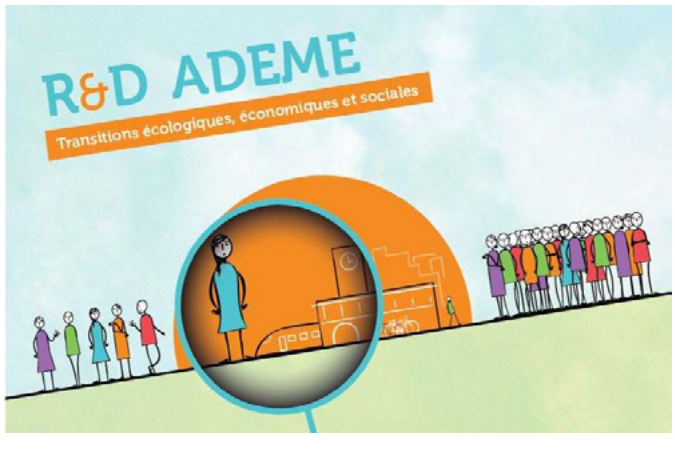

CHANGEMENTS DES PRATIQUES SOCIALES ET TRANSITIONS ÉNERGÉTIQUE ET ÉCOLOGIQUE

4 JUIN 2020
Cité universitaire internationale – Paris

PLUS D'INFO

SAVE THE DATE

4e ASSISES DE L'ÉCONOMIE CIRCULAIRE

7 ET 8 SEPTEMBRE 2020*
Maison de la Chimie, Paris

**(initialement programmées les 24 et 25 juin)*

PLUS D'INFO

DÉCOUVRIR L'ENSEMBLE DES ÉVÉNEMENTS DE L'ADEME BRETAGNE

PAR PRÉCAUTION, VEUILLEZ VÉRIFIER RÉGULIÈREMENT LES DATES DES ÉVÉNEMENTS QUI PEUVENT CHANGER EN FONCTION DE L'ÉVOLUTION DE LA CRISE SANITAIRE

RÉPUBLIQUE FRANÇAISE
Liberté Égalité Fraternité

ADEME
AGENCE DE LA TRANSITION ÉCOLOGIQUE

Numéro ISSN 2432-0099 - ADEME & VOUS en Bretagne est une publication électronique diffusée par : ©ADEME Bretagne, 22, avenue Henri Fréville - CS 50717 - 35207 Rennes Cedex 2 - Tél. 02 99 85 87 00 - www.bretagne.ademe.fr
Directeur de la publication : Gilles Petitjean, Directeur régional • Animation du contenu et choix des sujets : Claire Schio, ADEME Bretagne. Rédaction : Christiane Chabanel. Conception graphique : Olivier Durand. Finalisation et envoi : Dolist.